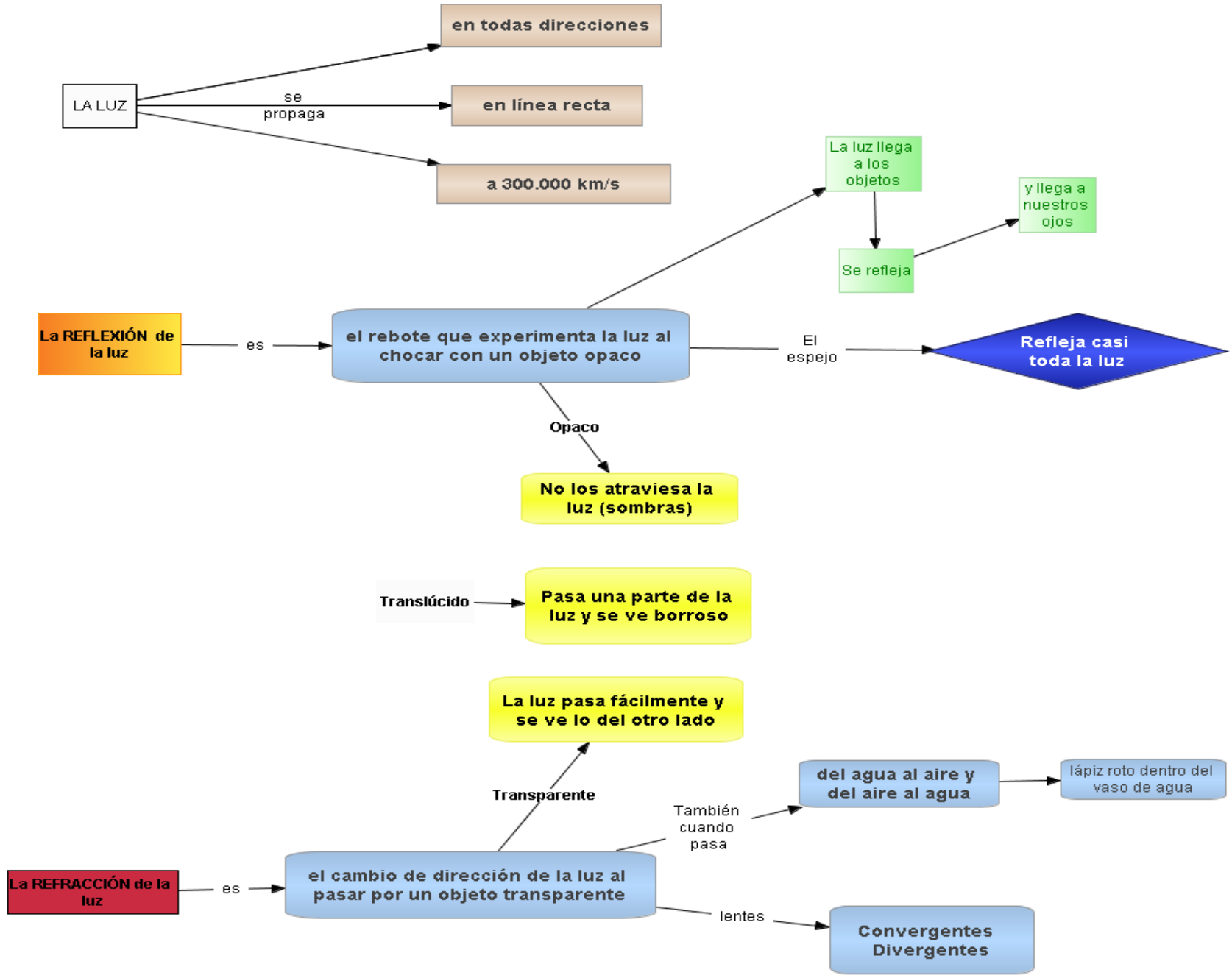
LA LUZ
se propaga
en todas direcciones
en línea recta
a 300.000 km/s
La REFLEXIÓN de la luz
es
el rebote que experimenta la luz al chocar con un objeto opaco
La luz llega a los objetos
Se refleja
y llega a nuestros ojos
El espejo
Refleja casi toda la luz
Opaco
No los atraviesa la luz (sombras)
Translúcido
Pasa una parte de la luz y se ve borroso
La luz pasa fácilmente y se ve lo del otro lado
Transparente
La REFRACCIÓN de la luz
es
el cambio de dirección de la luz al pasar por un objeto transparente
También cuando pasa
del agua al aire y del aire al agua
lápiz roto dentro del vaso de agua
lentes
Convergentes
Divergentes